

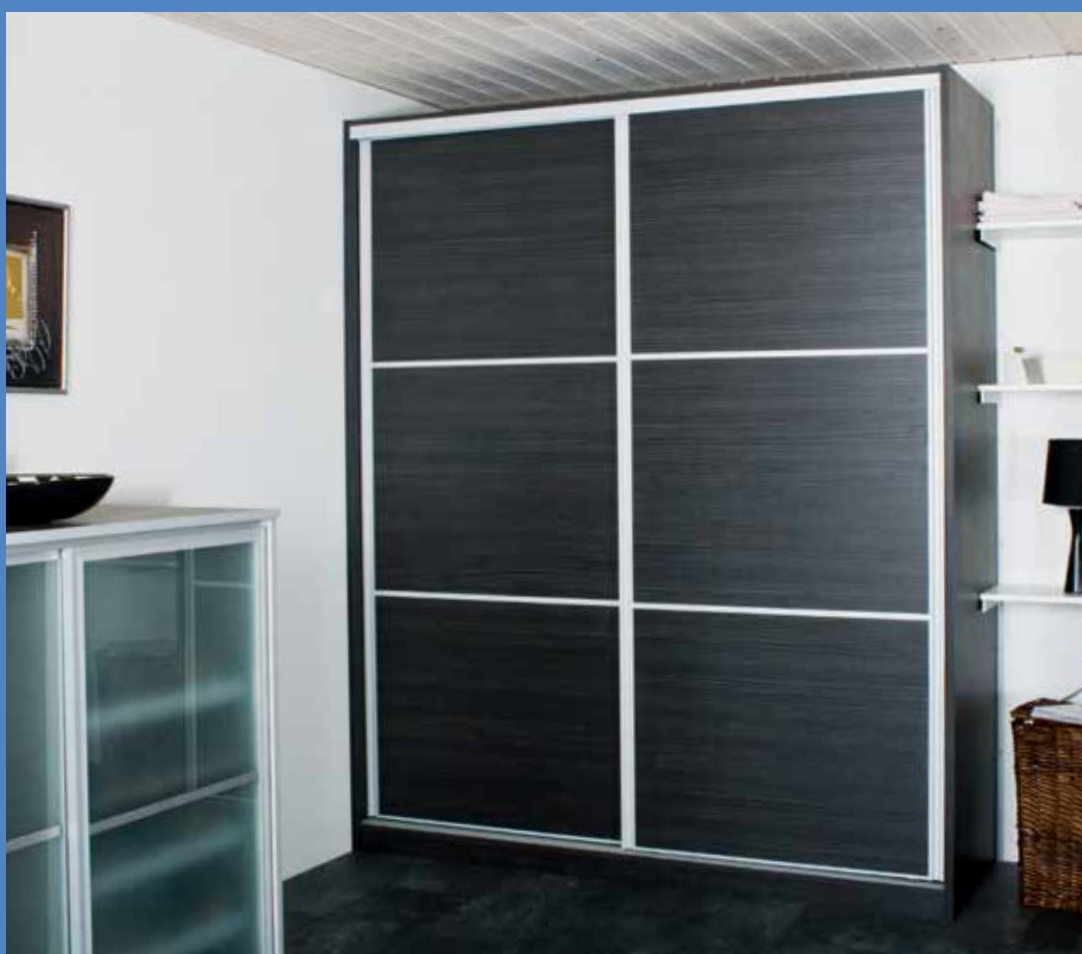

**MM** mogensen  
creating cosmos



Prisliste Trend

JUNI 2015  
Priser inkl. moms

# Trend



Trend® skabe fra Mogensen™ er synonym med fritstående og flytbare skabe i faste bredder. Denne skabsløsning kan passe til de fleste behov med en fast højde på 218 cm og syv forskellige bredder – 61,2 cm, 81,2 cm, 120 cm, 150 cm, 180 cm, 200 cm og 250 cm. Moduler kan kombineres til ønsket bredde og alle med 8 mm kraftig bagbeklædning.

Der er rig mulighed for at opnå et personligt udtryk, da hver skydedør kan have op til 3 fyldninger, hvor der kan vælges mellem 8 frontfarver. Ikke blot på fronten er der mulighed for en individuel løsning, da de udvendige skabsdele også byder på forskellige farver – hvid, hvid eg og sort hacienda.

## Frontfarver

Foliebelagt melamin - træstruktur eller ensfarvet. Glas - farvet eller spejl



09 (hvid)



26 (hvid eg)



08 (sort  
hacienda)

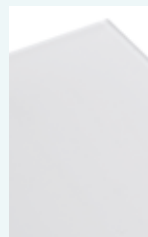

76 (diamant hvid)



78 (alu grå)

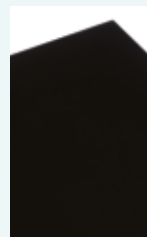

70 (sort)



79 (ferrarirød)



71 (spejl)



Når skydedøre åbnes til det robuste 22 mm hvide inventar, findes der vej til flere forskellige måder at opbevare sit tøj på ved brug af hylder, bøjestænger, trådkurve med mere.

De flytbare hylder med det ekstremt holdbare Tap-V metalsystem, forenkler desuden omrokering af skabsdelene, hvis dine behov skulle gå hen at ændre sig.

## Tilbehør



Hylde



Bøjestang



M-box



Trådkurv - let



Hylde med omkreds gitter

## Trend fastskab – 61,2 og 81,2 cm m/hængslede døre

Korpus har fast højde på 218 cm og dybde 62,5 cm m/bagbeklædning.  
skabet er med sidehængt(e) dør(e) i 19 mm melamin med 4 stk. 120° hængsler.  
Dørene er forstærket med eloxeret alu-kant og har tryklås med anslagsdæmper.  
Løsningen består af en 68 mm sokkel, udvendige gavle, bund- og tagplade, bagbeklædning samt inventar i 22 mm hvid melamin med hylde og bøjlestænger som skitse.  
Tilkøb inventar/udtræk se side 7 i brochure.  
Udvendige korpusdele følger frontfarven.



Komplet skab – bredde 61,2 cm	Hvid		Hvid eg		Sort hacienda	
Variation	Varenr.	Pris	Varenr.	Pris	Varenr.	Pris
Grundmodel 1 sidehængt dør i melamin m/1 fylnd.	H60	4.387,-	E60	4.500,-	S60	4.758,-
Variation A 1 sidehængt dør med spejl m/1 fylnd.	H60A	5.365,-	E60A	5.479,-	S60A	5.746,-

Komplet skab – bredde 81,2 cm	Hvid		Hvid eg		Sort hacienda	
Variation	Varenr.	Pris	Varenr.	Pris	Varenr.	Pris
Grundmodel 2 sidehængte døre i melamin m/1 fylnd.	H80	5.623,-	E80	5.788,-	S80	6.066,-
Variation A 2 sidehængte døre 1 stk. m/1 fylnd. melamin 1 stk. m/1 fylnd. spejl	H80A	6.189,-	E80A	6.354,-	S80A	6.632,-
Variation B 2 sidehængte døre 2 stk. m/1 fylnd. spejl	H80B	6.766,-	E80B	6.931,-	S80B	7.209,-

## Trend fastskab – 120 cm m/2 stk. skydedøre

Korpus har fast højde på 218 cm og dybde 62,5 cm m/bagbeklædning.  
Skabet er med 2 skydedøre i Slim Line eloxeret aluprofil.  
Løsningen består af en 68 mm sokkel, udvendige gavle, bund- og tagplade, bagbeklædning samt inventar i 22 mm hvid melamin med hylde og bøjlestænger som skitse.  
Tilkøb inventar/udtræk se side 7 i brochure.  
Udvendige korpusdele følger frontfarven. Se side 8 for fronter.



Komplet skab – bredde 120 cm	Hvid		Hvid eg		Sort hacienda	
Variation	Varenr.	Pris	Varenr.	Pris	Varenr.	Pris
Grundmodel 2 stk. m/3 fylnd.	H120	7.199,-	E120	7.199,-	S120	7.199,-
Variation A 1 stk. m/3 fylnd. melamin 1 stk. m/1. fylnd. spejl	H120A	7.823,-	E120A	7.823,-	S120A	7.823,-
Variation B 2 stk. m/1 fylnd. spejl	H120B	8.538,-	E120B	8.538,-	S120B	8.538,-
Variation C 2 stk. m/3 fylnd. melamin i top og bund Malet glas i midten	H120C	8.599,-	E120C	8.599,-	S120C	8.599,-
Variation D 2 stk. m/3 fylnd. malet glas	H120D	11.638,-	E120D	11.638,-	S120D	11.638,-
Der anbefales ikke soft-close til denne model						

## Trend fastskab – 150 cm

m/2 stk. skydedøre inklusiv soft-close

Korpus har fast højde på 218 cm og dybde 62,5 cm m/bagbeklædning.

Skabet er med 2 skydedøre i Slim Line eloxeret aluprofil.

Løsningen består af en 68 mm sokkel, udvendige gavle, bund- og tagplade, bagbeklædning samt inventar i 22 mm hvid melamin med hylde og bøjlestænger som skitse.

Tilkøb inventar/udtræk se side 7 i brochure.

Udvendige korpusdele følger frontfarven. Se side 8 for fronter.



Komplet skab – bredde 150 cm	Hvid		Hvid eg		Sort hacienda	
	Varenr.	Pris	Varenr.	Pris	Varenr.	Pris
<b>Grundmodel</b>						
2 stk. m/3 fyldn.	H150	7.765,-	E150	7.765,-	S150	7.765,-
<b>Variant A</b>						
1 stk. m/3 fyldn. melamin	H150A	8.404,-	E150A	8.404,-	S150A	8.404,-
1 stk. m/1. fyldn. spejl						
<b>Variant B</b>						
2 stk. m/1 fyldn. spejl	H150B	9.053,-	E150B	9.053,-	S150B	9.053,-
<b>Variant C</b>						
2 stk. m/3 fyldn. melamin i top og bund	H150C	9.444,-	E150C	9.444,-	S150C	9.444,-
Malet glas i midten						
<b>Variant D</b>						
2 stk. m/3 fyldn. malet glas	H150D	13.327,-	E150D	13.327,-	S150D	13.327,-
<b>Soft-close</b>						
til 2 stk.		667,-		667,-		667,-

## Trend fastskab – 180 cm

m/2 stk. skydedøre inklusiv soft-close

Korpus har fast højde på 218 cm og dybde 62,5 cm m/bagbeklædning.

Skabet er med 2 skydedøre i Slim Line eloxeret aluprofil.

Løsningen består af en 68 mm sokkel, udvendige gavle, bund- og tagplade, bagbeklædning samt inventar i 22 mm hvid melamin med hylde og bøjlestænger som skitse.

Tilkøb inventar/udtræk se side 7 i brochure.

Udvendige korpusdele følger frontfarven. Se side 8 for fronter.



Komplet skab – bredde 180 cm	Hvid		Hvid eg		Sort hacienda	
	Varenr.	Pris	Varenr.	Pris	Varenr.	Pris
<b>Grundmodel</b>						
2 stk. m/3 fyldn.	H180	8.332,-	E180	8.332,-	S180	8.332,-
<b>Variant A</b>						
1 stk. m/3 fyldn. melamin	H180A	9.372,-	E180A	9.372,-	S180A	9.372,-
1 stk. m/1. fyldn. spejl						
<b>Variant B</b>						
2 stk. m/1 fyldn. spejl	H180B	10.299,-	E180B	10.299,-	S180B	10.299,-
<b>Variant C</b>						
2 stk. m/3 fyldn. melamin i top og bund	H180C	10.402,-	E180C	10.402,-	S180C	10.402,-
Malet glas i midten						
<b>Variant D</b>						
2 stk. m/3 fyldn. malet glas	H180D	15.964,-	E180D	15.964,-	S180D	15.964,-
<b>Soft-close</b>						
til 2 stk.		667,-		667,-		667,-

## Trend fastskab – 200 cm

m/2 stk. skydedøre inklusiv soft-close

Korpus har fast højde på 218 cm og dybde 62,5 cm m/bagbeklædning.

Skabet er med 2 skydedøre i Slim Line eloxeret aluprofil.

Løsningen består af en 68 mm sokkel, udvendige gavle og bund- og tagplade, bagbeklædning samt inventar i 22 mm hvid melamin med hylde, bøjlestænger som skitse.

Tilkøb inventar/udtræk se side 7 i brochure.

Udvendige korpusdele følger frontfarven. Se side 8 for fronter.



Komplet skab – bredde 200 cm	Hvid		Hvid eg		Sort hacienda	
	Varenr.	Pris	Varenr.	Pris	Varenr.	Pris
<b>Grundmodel</b>						
2 stk. m/3 fylldn.	H200	8.991,-	E200	8.991,-	S200	8.991,-
<b>Variant A</b>						
1 stk. m/3 fylldn. melamin	H200A	10.021,-	E200A	10.021,-	S200A	10.021,-
1 stk. m/1. fylldn. spejl						
<b>Variant B</b>						
2 stk. m/1 fylldn. spejl	H200B	10.989,-	E200B	10.989,-	S200B	10.989,-
<b>Variant C</b>						
2 stk. m/3 fylldn. melamin i top og bund	H200C	11.123,-	E200C	11.123,-	S200C	11.123,-
Malet glas i midten						
<b>Variant D</b>						
2 stk. m/3 fylldn. malet glas	H200D	16.479,-	E200D	16.479,-	S200D	16.479,-
Soft-close til 2 stk.		667,-		667,-		667,-

## Trend fastskab – 250 cm

m/2 stk. skydedøre inklusiv soft-close

Korpus har fast højde på 218 cm og dybde 62,5 cm m/bagbeklædning.

Skabet er med 2 skydedøre i Slim Line eloxeret aluprofil.

Løsningen består af en 68 mm sokkel, udvendige gavle og bund- og tagplade, bagbeklædning samt inventar i 22 mm hvid melamin med hylde, bøjlestænger som skitse.

Tilkøb inventar/udtræk se side 7 i brochure.

Udvendige korpusdele følger frontfarven. Se side 8 for fronter.





Komplet skab – bredde 250 cm	Hvid		Hvid eg		Sort hacienda	
	Varenr.	Pris	Varenr.	Pris	Varenr.	Pris
<b>Grundmodel</b>						
2 stk. m/3 fylldn.	H250	10.536,-	E250	10.536,-	S250	10.536,-
<b>Variant A</b>						
1 stk. m/3 fylldn. melamin	H250A	11.947,-	E250A	11.947,-	S250A	11.947,-
1 stk. m/1. fylldn. spejl						
<b>Variant B</b>						
2 stk. m/1 fylldn. spejl	H250B	13.327,-	E250B	13.327,-	S250B	13.327,-
<b>Variant C</b>						
2 stk. m/3 fylldn. melamin i top og bund	H250C	13.492,-	E250C	13.492,-	S250C	13.492,-
Malet glas i midten						
<b>Variant D</b>						
2 stk. m/3 fylldn. malet glas	H250D	20.547,-	E250D	20.547,-	S250D	20.547,-
Soft-close til 2 stk.		667,-		667,-		667,-





## Tilkøb, inventar

	Betegnelse	Varenr.	36,8	Varenr.	46,8	Varenr.	56,8	Varenr.	76,8
 Hyldebakke 1 stk.	Dybde: 50,8 cm								
	Hvid	S6210	295,-	S6220	340,-	S6230	367,-	S6240	468,-

	Betegnelse	Varenr.	66,6	Varenr.	86,6	Varenr.	88,6	Varenr.	97,6
 Flexhylde 1 stk.	Dybde: 50,8 cm								
	Hvid	S6268	280,-	S6288	365,-	S6294	372,-	S62101	411,-

	Betegnelse	Varenr.	Pr. meter	
 Bøjlestang	Alu. inkl. endebeslag	K5600	81,-	

	Betegnelse	Varenr.	36,8	Varenr.	46,8	Varenr.	56,8	Varenr.	76,8
 M-box m/deludtræk	Dybde: 50,8 cm								
	Bæreevne: 25 kg.								
	Hvid	K6411B	506	K6412B	612	K6431B	718	K6441B	823
	Farvet	K6413B	577	K6423B	697	K6433B	818	K6443B	938
	Højde: 15,6 cm								

 Skoudtræk – push m/fuldt udtræk <small>(ingen soft-close)</small>	Dybde: 50,8 cm								
	Bæreevne: 25 kg								
	Hvid	K6615	496,-	K6625	529,-	K6635	567,-	K6645	628,-
	Højde: > 18,0 cm								

 Hylde m/omk. gitter m/fuldt udtræk	Dybde: 50,8 cm								
	Højde: 14,0 cm	K6515	599,-	K6525	680,-	K6535	757,-	K6545	869,-

 Trådkurv m/fuldt udtræk	Dybde: 50,8 cm								
	Højde: 10,0 cm	K5815	444,-	K5825	482,-	K5835	504,-	K5845	553,-

 Bøjlespot	1,0 Watt til montering over loftskinne excl. transformer	stk.	K3710	590,-
	inkl. 2 mtr. ledning (forlængerledning kan tilkøbes)			

Transformer, 30 Watt 12V DC med 6 udtag excl. Sensor. (Husk net-ledning)	stk.	K3750	590,-
--	------	-------	-------

Net-ledning			
2 meter net-ledning 240V - EU stik	stk.	K3751	43,-

Sensor			
Bevægelsessensor - afstand 0-1500 mm - med timer ca. 30 sek. inkl. 2 mtr. ledning	stk.	K3760	279,-
Beslag til montering af sensor i systemhuller	stk.	K3761	18,-

<b>Levering - med egen bil i Danmark til brofaste øer</b>	Varenr.	Kr.
Pris pr. levering i stueplan	Y9010	469,-
Opstartsgebyr ved opbæring	Y9015	832,-
Tillæg per etage per del / varenr.	Y9016	12,-

# Bestillingsskema

## Korpus og låger, antal

Model:	61,2	81,2	120	150	180	200	250
Antal:							
Korpus:							
Hvid							
Hvid eg							
Sort hacienda							
Front:							
Variant							
Inkl. soft-lock				✓	✓	✓	✓

Ved malet glas i front oplys farve

Hvid  Grå  Sort  Rød

## Tilkøb, inventar

Stk.	Betegnelse	Stk.	Betegnelse
	Hyldepakke, 2 stk. B: 36,8 cm		Trådkurv. B: 36,8 cm
	Hyldepakke, 2 stk. B: 46,8 cm		Trådkurv. B: 46,8 cm
	Hyldepakke, 2 stk. B: 56,8 cm		Trådkurv. B: 56,8 cm
	Hyldepakke, 2 stk. B: 76,8 cm		Trådkurv. B: 76,8 cm
	Flexhylde. B: 66,6 cm		Hylde m/omk. gitter. B: 36,8 cm
	Flexhylde. B: 86,6 cm		Hylde m/omk. gitter. B: 46,8 cm
	Flexhylde. B: 88,6 cm		Hylde m/omk. gitter. B: 56,8 cm
	Flexhylde. B: 97,6 cm		Hylde m/omk. gitter. B: 76,8 cm
	Bøjlestang. Mål: _____ *		M-box. B: 36,8 cm _____ **
	Bøjlestang. Mål: _____ *		M-box. B: 46,8 cm _____ **
	Bøjlestang. Mål: _____ *		M-box. B: 56,8 cm _____ **
	Bøjlestang. Mål: _____ *		M-box. B: 76,8 cm _____ **

\* Angiv mål

\*\* Angiv farve

## Grundmodel

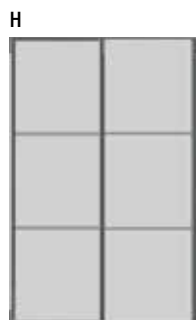

1 stk. med 3 fyldninger  
i hvid melamin



1 stk. med 3 fyldninger  
i hvid eg melamin



1 stk. med 3 fyldninger  
i sort hacienda melamin

## Variant

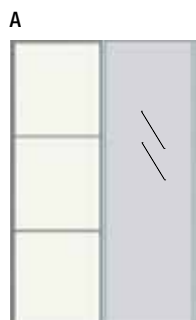

1 stk. med 3 fyldninger i melamin  
1 stk. med 1 fyldning i spejl



2 stk. med 1 fyldning i spejl

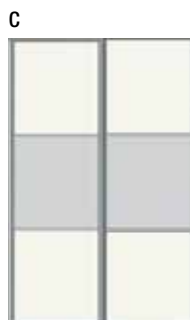

2 stk. med 3 fyldninger.  
Melamin i top og bund.  
Malet glas i midten



2 stk. med 3 fyldninger  
i malet glas

Forhandler	
MRK.:	Mobil:
Tlf.:	Fax:

Korrekt leveringsadresse – VIGTIGT!
Kunden træffes bedst på tlf. (skal udfyldes):
Tlf.:
Ønsket leveringsuge:

Ring til kunden ½ time før

Må stilles i garage/carport

Indbæring + tillæg

Kunden er hjemme



# Salgs- og leveringsbetingelser Mogensen

Nedenstående betingelser gælder for alle leverancer og ordrer, med mindre der foreligger anden skriftlig aftale bekræftet af Mogensen A/S, i det efterfølgende kaldet "Mogensen".

**1. Købers ordrer og bestillinger** er kun bindende for Mogensen, når køber har modtaget skriftlig ordrebekræftelse.

De opgivne priser er nettopriser, ab fabrik (Ex. Works), eksklusive emballage og afgifter.

**2. Mogensen's ydelse** omfatter kun de i ordrebekræftelsen specificerede dele.

Eventuelle tegninger, illustrationer samt tekniske data i kataloger m.v. er vejledende, og Mogensen kan ikke drages til ansvar for eventuelle fejl eller fejlfortolkninger i dette materiale.

Ejendomsretten til alle med tilbud eller leverancer følgende tegninger, beskrivelser og forslag er Mogensen's. Disse må ikke uden Mogensen's tilladelse anvendes eller kopieres, reproduceres, overgives til eller på anden måde bringes til tredjemands kendskab.

## 3. Priser

Alle ordrer noteres til de på ordredagen gældende priser, medmindre ordren er omfattet af et afgivet bindende tilbud.

Priser beregnes ab fabrik og gælder i den valuta og for de varer og ydelser ordrebekræftelsen anfører. Priserne er inklusiv moms og emballage, og er baseret på de på ordrebekræftelsesdagen gældende kurser og priser for materiale, lønninger, transportomkostninger samt afgifter. Ved ændringer af disse forbeholder Mogensen sig ret til at regulere sine priser efter de gældende forhold op til leveringstidspunktet. Mogensen forbeholder sig ret til at pålægge mindre leverancer ekspeditions- eller omstillingsgebyr.

Såfremt køber ønsker foretaget ændringer i den/de afgivne ordre/specifikationer, skal dette skriftligt meddeles Mogensen og omkostningerne herved belastes køber efter opgørelse fra Mogensen.

## 4. Betaling

Betalingsforpligtelsen fremgår af ordrebekræftelsen.

Såfremt betalingsfristen overskrides, beregner Mogensen sig fra betalingsfristens udløb morarenter på 2 % pr. påbegyndt måned samt der opkræves et rykkegebyr på kr. 100,00 per fremsendt rykker.

Modtager køber ikke leverancen til aftalt tid, er købesummen forfalden til betaling, når leverancen meldes færdig til levering.

Såfremt køber undlader at give ordre til forsendelse, er Mogensen berettiget til at oplagre og forsikre ydelsen for købers regning. Undlader køber trods skriftlig opfordring at afhente varen, er Mogensen berettiget til at sælge varen bedst muligt for købers regning. Såfremt dette ikke er muligt, er hele købesummen med tillæg af afholdte omkostninger forfalden til betaling straks og uden påkrav.

Er det aftalt, at købesummen skal betales i rater, er Mogensen berettiget til at betragte købesummen som forfalden til betaling, såfremt en enkelt rate ikke betales til tiden. Ved delleverancer er hver leverance betalbar, og ved overskridelse af betalingsfristen for en enkelt leverance er Mogensen berettiget til at tilbageholde øvrige leverancer, uden at miste retten til at kræve handelen gennemført.

Køber er ikke berettiget til at modregne med eventuelle modkrav, der ikke er anerkendt af Mogensen.

## 5. Levering

Levering sker ab fabrik (Ex. Works) iht. Incoterms 2010.

Forsendelse foretages af Mogensen og sker for købers regning og risiko.

Forsikring af købers risiko vedrørende transport tegnes kun af Mogensen, såfremt dette er skriftligt aftalt.

Såfremt intet andet er aftalt, finder levering sted efter Mogensen's anvisning. I tilfælde, hvor leveringstid er aftalt, er levering op til 3 dage før eller 8 dage efter det angivne leveringstidspunkt i enhver henseende at anse for rettidig levering.

Mogensen kan kræve udskydelse af leveringstiden i tilfælde, hvor køber kræver forandringer af ordren, ved force majeure, jfr. pkt. 10, samt i tilfælde, hvor arbejdet med leverancen må standses eller bliver sinket ved offentlige pålæg.

Da leverancen er tilvirket efter købers anvisning, og er materiellet af en beskaffenhed, der normalt ikke lagerføres af Mogensen, kan aftalen ikke hæves, uanset den opståede forsinkelse. Ligeledes kan køber ikke kræve erstatning for en opstået forsinkelse.

Såfremt køber kræver emballering, eller såfremt Mogensen skønner dette nødvendigt for at sikre leverancen, belastes dette køber. Emballagen tages ikke retur. Mogensen's opbevaringsforskrifter, der fremsendes med ordrebekræftelsen, er gældende.

Levering i købelovens forstand sker ved overgivelse til fragtfører, idet overgivelse til speditør til videreforsendelse anses levering.

## 6. Mangler

Mogensen's mangelsansvar gælder i en periode på 12 måneder fra leveringsdatoen og i det som lovgivningen pålagte omfang.

Mogensen's mangelsansvar har en udstrækning som nedenfor anført:

- Indenfor den ovenfor nævnte periode forpligter Mogensen sig til at afhjælpe eventuelle mangler ved det leverede ved reparation eller om levering efter Mogensen's valg indenfor en rimelig frist.

- Mogensen's forpligtelse til afhjælpning af mangler er betinget af, at køber beviser, at det leverede materiel er mangelfuldt og herunder dokumenterer, at materiellet er opbevaret, monteret, ibrugtaget, anvendt og vedligeholdt korrekt i overensstemmelse med den af Mogensen leverede Produktvejledning.

- Mogensen's forpligtelse bortfalder, såfremt der i forbindelse med det af Mogensen leverede benyttes komponenter, der ikke er fremstillet eller godkendt af Mogensen. Forpligtelsen gælder endvidere ikke for følger af uegnet og/eller forkert anvendelse af det leverede, herunder afvigelse i henhold til de aftalte specifikationer.

- Mogensen's forpligtelse omfatter alene arbejds løn og materialer, der er direkte forbundet med afhjælpning af mangler. Alle andre omkostninger, der er forbundet med en opstået mangel, herunder transport, ventepenge, diæter, logi samt omkostninger ved bortskaflelse eller slimtetagelse af defekte dele, er Mogensen uvedkommende. Herunder påtager Mogensen sig ikke yderligere ansvar for det leverede materiel, hvorfor køber ikke kan hæve købet, kræve forholdsvis afslag eller erstatning eller tilbageholde købesummen helt eller delvist.

- Mogensen er kun ansvarlig for, at det leverede er tilstrækkelig og/eller passende til løsning af købers opgave i enhver henseende, idet omfang det er Mogensen, der har foretaget bidrag til dokumentationen, og i det omfang køber dokumenterer, at de af køber til grund herfor givne oplysninger vedrørende købers krav er korrekte og fyldestgørende og godkendte af Mogensen, samt at de af Mogensen evt. leverede tegninger m.v. er anvendt i overensstemmelse med de derpå givne oplysninger.

- Mogensen påtager sig i øvrigt kun ansvar for meddelte oplysninger om specificering, materialevalg m.v., herunder også tegningsarbejde eller bidrag hertil, såfremt levering af sådan er en udtrykkelig del af aftalen.

- Såfremt det påvises fejl i konstruktion, materiale eller udførelse på nogen del fabrikeret af Mogensen, og den pågældende fejl dokumenteres af køber som ikke værende udtryk for almindelig slid, dårlig vedligeholdelse eller urigtig behandling, foretager Mogensen indenfor normal arbejdstid reparation og fornyelse i fornødent omfang efter Mogensen's valg. For de af fremmed fabrikat, som indgår i Mogensen's leverance, ydes alene samme garanti, som ydes af de pågældende underleverandører.

- Herunder gives der ikke køber ret til erstatning for skade på produkt eller andet materiel, der ikke er leveret af Mogensen, ej heller erstatning for driftstab, mistet avance, tab som følge af forsinket levering eller lignende. Mogensen er ikke forpligtet til at dække udgifter afholdt af køber i forbindelse med konstatering af fejl ved, eller reparation af leveret materiel, medmindre dette er tiltrådt af Mogensen.

## 7. Reklamation

Reklamationer over mangler ved en leverance skal ske skriftligt uden ugrundet ophold, efter at manglen er konstateret.

Det påhviler Forhandleren at undersøge Produkterne samt andet tilbehør ved modtagelsen, og reklamationer over fejl og mangler, som derved kunne konstateres, skal straks og senest på modtagelsesdagen afgives overfor både transportør og Mogensen.

Konstaterer Forhandleren under montage (produktionen) og/eller ved den færdige enhed/element fejl/mangler skal reklamation ske straks eller senest indenfor 8 dage efter modtagelse overfor Mogensen.

Reklamationen skal indeholde en beskrivelse af manglens karakter.

## 8. Produktansvar

Mogensen er kun ansvarlig for personskade, hvis det bevises, at skaden skyldes fejl eller forsømmelse begået af Mogensen eller andre personer, som Mogensen har ansvaret for. Erstatninger for personskade kan aldrig overstige det i dansk ret til enhver tid gældende erstatningsniveau, dog maksimalt den assurerede produktansvarsskadesum.

Mogensen er ikke ansvarlig for skade på fast ejendom eller løsøre, som indtræder, medens materiellet er i købers besiddelse. Mogensen er heller ikke ansvarlig for skade på produkter, der er fremstillet af køberen eller på produkter, hvori disse indgår.

Mogensen er på samme betingelser, som gælder personskade, ansvarlig for skade på fast ejendom og løsøre, dog kan erstatningen aldrig overstige det til enhver tid gældende maksimumsbeløb i den af Mogensen tegnede produktansvarsforsikring.

Mogensen er ikke ansvarlig for driftstab, tabt arbejdsfortjeneste, eller andet indirekte tab.

I den udstrækning Mogensen måtte blive pålagt produktansvar overfor tredjemand, er køberen forpligtet til at holde Mogensen skadesløs i samme omfang, som Mogensen's ansvar er begrænset efter nærværende leveringsbetingelser. Disse begrænsninger i Mogensen's ansvar gælder ikke, hvis Mogensen har gjort sig skyldig i grov uagtsomhed. Dersom tredjemand fremsætter krav mod en af parterne om erstatningsansvar i henhold til dette punkt, skal denne part straks underrette den anden herom. Mogensen og køber er gensidigt forpligtet til at lade sig sagsøge ved den domstol eller voldgiftsret, som behandler erstatningskrav, der er rejst mod en af

dem på grundlag af en skade, som påstås forårsaget af leverancen.

Begrænsningerne i sælgers ansvar gælder ikke i det omfang, det strider mod ufravigelig produktansvarslvgivning.

## 9. Ansvarsbegrænsning

Mogensen er i enhver henseende uden ansvar for at indirekte skader og tab, så som driftstab, tidstab, tabt avance eller andre lignende tab.

## 10. Force majeure

Mogensen er ansvarsfri for manglende eller forsinket opfyldelse af aftaler som følge af force majeure, krig, optøjer, borgerlige uroligheder, regeringsindgreb eller indgreb af offentlige myndigheder, lidsvåde, strejke, lock-out, eksport og/eller importforbud, manglende eller mangelfulde leverancer fra underleverandører, mangel på arbejdskraft, brændsel, drivkraft eller nogen anden årsag, som ligger uden for Mogensen's kontrol, og som er egnet til at forsinke eller hindre fabrikationen og leveringen af det solgte.

Såfremt mangelfri eller rettidig levering hindres midlertidigt ved en eller flere af ovennævnte omstændigheder, udskydes leveringen i et tidsrum svarende til hindringens varighed med tillæg af en efter omstændighederne rimelig periode til normalisering af forholdene. Levering til den således udskudte leveringstid anses i enhver henseende for rettidig. Såfremt leveringshindringen kan påregnes at ville vedvare mere end 10 uger, er Mogensen berettiget til at annullere aftalen, uden at dette skal anses som misligholdelse.

## 11. Annullering og returvare

Ordrer, der helt eller delvist er tilvirket efter købers anvisning kan ikke annulleres.

Returvare kan ved forudgående aftale returneres, hvor standardvare krediteres med et fradrag på 25% og måltipassede varer krediteres med et fradrag på 75% ved franko returnering.

## 12. Oplysninger, konstruktionstegninger, instruktionsmateriale, attester

Mogensen forbeholder sig ret til uden varsel at foretage ændringer i sine produkter, forudsat at disse ændringer ikke forringer det købte produkt. Dette gælder også for allerede bestilte produkter.

Mogensen forpligter sig til ved leverance af produkterne at fremsende instruktionsmateriale til sikring af forskriftsmæssige installation, opbevaring og vedligeholdelse.

Attester, godkendelser og certifikater, der ikke er myndighedskrav, betales særskilt af køber.

## 13. Lovvalg og værneting

Enhver tvistighed mellem parterne, som ikke kan løses i mindelighed, skal afgøres efter dansk ret og skal pådommes af Sø- og Handelsretten i København som første instans eller af den danske domstol, som Sø- og Handelsretten måtte henvisne sagen til. Mogensen er endvidere berettiget til at sagsøge køber ved en domstol, der har jurisdiktion over køber.

Skovlund, juni 2015  
Mogensen A/S  
CVR.nr. 3359 5387

**Vi forbeholder os ret til produktoptimeringer og konstruktive ændringer uden advisering, samt der tages forbehold for pris- & trykfejl. Denne prisliste annullerer herved alle tidligere prislister. Prislisten er gældende fra 1. juni 2015 og til ny prisliste udsendes. Priserne er vejledende udsalgspriser inkl. moms.**

Den ultimative skydedørsløsning skræddersyet til dine behov. En skydedør der lever op til ethvert krav om komfort, kvalitet og fleksibilitet. En skydedør, der ikke blot er en praktisk løsning, men som også er et elegant og dekorativt element i indretningen.

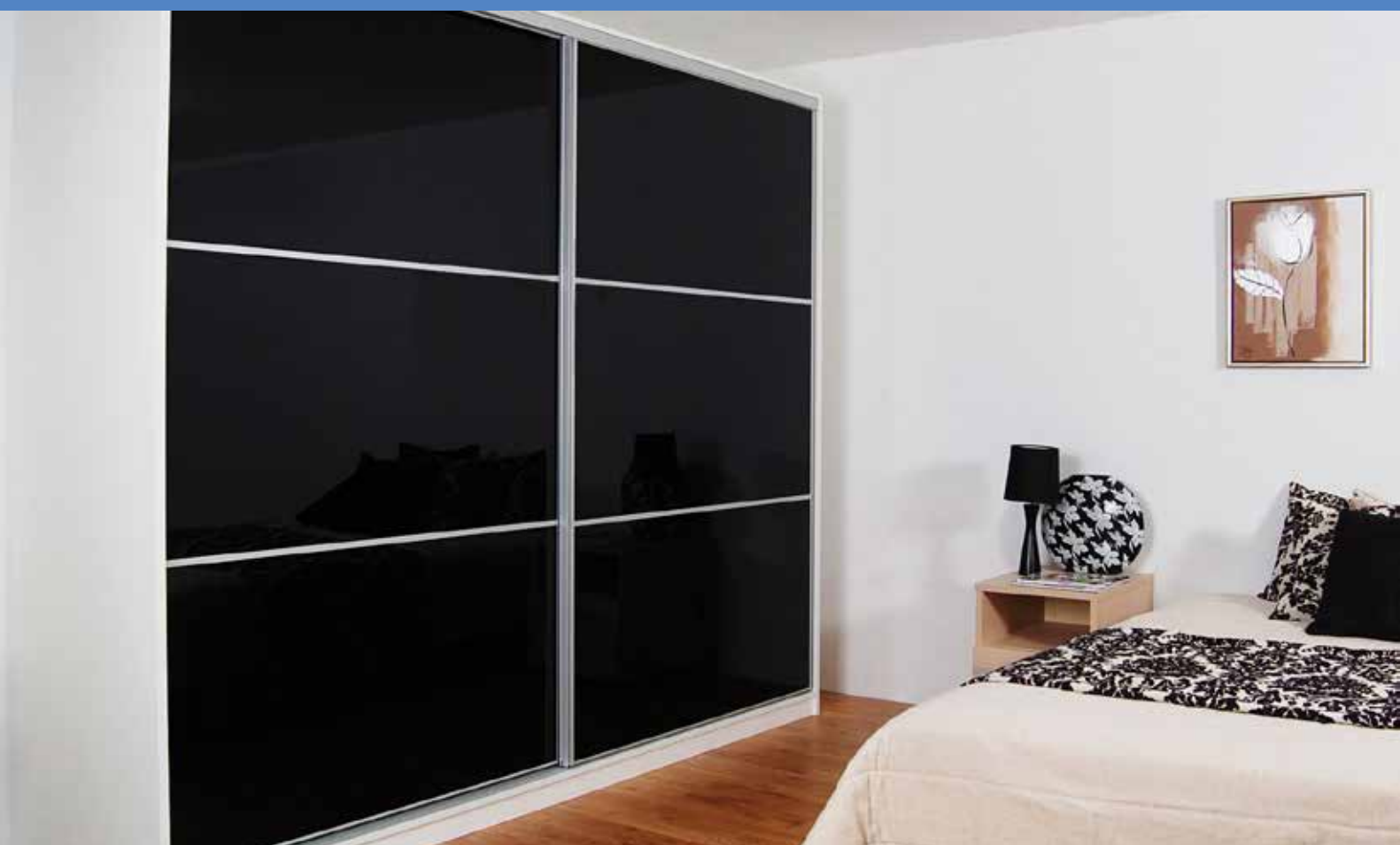

Den væsentligste bestanddel i alle produkter fra Mogensen™ er restprodukter fra den træbearbejdende industri, som ellers ville blive afbrændt til skade for miljøet. Alle udvendige flader består af rengøringsvenlige, tungmetalfri folier med naturlig træstruktur, og der anvendes ikke formaldehydholdige lime. En løsning fra Mogensen tager således størst mulig hensyn til miljøet ved produktion, anvendelse og bortskaffelse.

**MOGENSEN as** Nørremarken 13-15, Skovlund Tel: +45 70 20 39 33 info@mogensen.dk  
DK - 6823 Ansager Fax: +45 87 11 92 33 www.mogensen.dk

**TM** mogensen  
creating cosmos